



## PONTE SANTOS-GUARUJÁ

# Especialistas debaterão projetos

LYNESANTOS  
DA REDAÇÃO

A construção de uma ligação seca entre as cidades de Santos e Guarujá será discutida na pró-

xima segunda-feira, das 15 às 19 horas, durante o seminário Ligação pelo Futuro da Baixada Santista - Túnel, Ponte ou Ambos? É hora de debater a

questão, que será promovido pela Associação dos Engenheiros e Arquitetos de Santos (AEAS) e pelo Sindicato da Arquitetura e da Engenharia (Sinaenco). O encontro, a ser realizado na sede da AEAS, contará com a participação do secretário estadual de Transportes, Mauro Arce.

O evento buscará ampliar as discussões sobre o tema, a fim de encontrar a melhor solução técnica para ligar os municípios, levando em consideração os impactos nas atividades do Porto de Santos.

Os aspectos técnicos e os impactos arquitetônico, econômico e ambiental de cada solução serão apresentados pelo presidente do Sinaenco, o engenheiro José Roberto Bernasconi, e pelo presidente do Comitê Brasileiro de Túneis, Tarcísio Celestino, especialistas em túneis e pontes. Já o secretário Mauro Arce e o presidente da Codesp, José Roberto Correia Serra, vão analisar a futura ligação como indutora do desenvolvimento da Baixada Santista e do Estado.

Para os participantes do Comitê de Logística do Porto de Santos, que se reuniram na manhã de ontem, o encontro é uma oportunidade do segmento debater com especialistas o traçado do empreendimento.

A AEAS fica na Rua Dr. Arthur Assis nº 47, no Boqueirão, em Santos.

### PROJETO

O secretário estadual de Transportes defende a construção de uma ponte estaiada que seguiria da Ponta da Praia, em Santos, a Santa Rosa, em Guarujá, passando sobre a entrada do canal de navegação do Porto. A instalação de um túnel submerso foi descartada pois seu custo

seria cinco vezes maior, segundo a autoridade paulista.

Em projeto preliminar apresentado em maio último, Mauro Arce informou que a ponte teria 2,8 quilômetros de extensão, incluindo as rampas de acesso, com elevações em 5% (subindo cinco metros de altura a cada 100 metros de extensão). A pista teria quatro faixas, ciclovias e calçadas, com uma largura de cerca de 20 metros e 70 metros de vão livre. O custo da obra seria de R\$500 milhões.

O último debate sobre o assunto ocorreu na última reunião mensal do Conselho de Autoridade Portuária (CAP), quando, pela primeira vez, a comunidade portuária e o Governo do Estado analisaram juntos a proposta de ligação seca. Na ocasião, a Prefeitura de Guarujá propôs uma mudança no traçado da ponte, pedindo que o elevado de acesso fosse retirado da Avenida Adhemar de Barros e construído sobre os terrenos nas proximidades do Rio Santo Amaro. Segundo a administração municipal, a primeira proposta seria inviável pois exigiria várias desapropriações.

Durante a reunião do CAP, Arce foi questionado sobre a altura do vão livre da ponte. Segundo o secretário, a empresa responsável pela elaboração do projeto básico — que está em fase de licitação — irá estudar as características necessárias para que não seja criado um limite aéreo ao tráfego de navios.

Conforme apurou A Tribuna, um vão de 70 metros impediria a chegada de portêñeres transportados em navios, pois nestas condições é atingida a altura de 80 metros.



### Creches fecham em Cubatão, mas em Guarujá abrem

VINIcius HOLANDA  
E ALESSIO VENTURELLI  
DA REDAÇÃO

A Secretaria Municipal de Educação (Seduc) de Cubatão decidiu ontem, no início da noite, suspender o atendimento nas creches do Município a partir da próxima segunda-feira. A paralisação será mantida até o dia 17 de agosto, seguindo recomendação da Secretaria da Saúde do Estado de São Paulo como prevenção à gripe A (conhecida como gripe suína e causada pelo vírus H1N1).

“É uma decisão difícil, pois sabemos os transtornos que a paralisação causa às famílias que necessitam deste serviço, porém a prevenção à gripe é muito mais importante, ainda mais por se tratar de crianças”, declarou o Secretário Municipal de Educação, Fábio Oliveira Inácio.

Até a próxima sexta-feira, no entanto, as creches funcionarão normalmente para

que, durante o período, pais e responsáveis se organizem sobre a situação dos filhos na semana que vem.

Durante o período de paralisação, a Secretaria de Saúde, por meio da Vigilância Epidemiológica e da Sanitária, promoverá reuniões com funcionários das escolas – que também serão fechadas – e das creches, visando torná-los também multiplicadores das informações de prevenção contra a gripe A.

#### CRECHES DE GUARUJÁ

Em Guarujá, de acordo com a secretária Priscilla Bonini, a suspensão de aulas abrange somente as unidades de Ensino Infantil e Ensino Fundamental. As creches, segundo ela, funcionarão normalmente, tendo em vista que a Prefeitura tem um atendimento diferenciado nessas unidades, que são terceirizadas. Entretanto, ela não descartou a

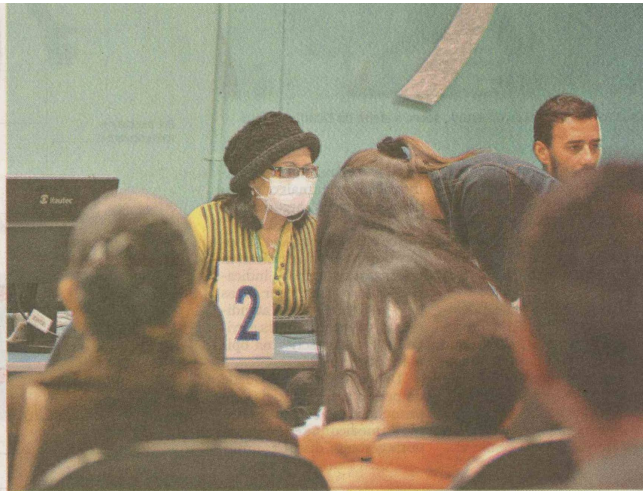

Pronto-socorro de Cubatão iniciou atendimento diferenciado para pacientes com sintomas de gripe

#### Estatísticas

**56**  
mortes

foram confirmadas, no País, até a noite passada. No Estado de São Paulo, 27 – sete delas, ontem

**43**  
mil

alunos têm as instituições de ensino superior da Baixada, onde, por ora, aulas não serão adiadas

hipótese de suspender as atividades também nas creches, caso a Secretaria Municipal da Saúde entenda que isso deva ocorrer.

#### BERTIOGA

Em Bertioga, as aulas começarão hoje, normalmente, nos 25 estabelecimentos escolares da rede municipal.

#### Motivo

“Tomamos essa medida para evitar que haja uma proliferação de casos de gripe A H1N1 entre os estudantes e funcionários das escolas. Esse período sem aulas deverá ser compensado posteriormente”

Fábio Oliveira Inácio,  
secretário municipal de  
Educação de Cubatão

#### Aulas adiadas

##### 55 escolas

municipais de Guarujá (de Educação Infantil e Ensino Fundamental) e as da rede estadual só voltarão às aulas no dia 17 de agosto

#### Diferenciado

A Secretaria de Saúde de Cubatão iniciou atendimento diferenciado aos pacientes com sintomas de gripe no Pronto Socorro Central. Dois atendentes foram destacados para a triagem inicial do paciente. Se constatado o quadro de gripe, os pacientes são encaminhados a um setor específico do PS



### **Receita**

Atendendo a um pedido da Associação Comercial de Guarujá, preocupada com o fechamento do posto fiscal da Cidade, o deputado estadual Bruno Covas (PS-DB/Santos) esteve ontem em uma reunião na Secretaria de Estado da Fazenda.

E saiu do encontro com a promessa de que, mesmo sem um posto, Guarujá pode contar com um balcão de atendimento da receita estadual.



**LEGISLATIVO.** Prefeita agora tem de sancioná-la até amanhã para que a parceria com o órgão estadual seja confirmada

# Câmara de Guarujá aprova lei que autoriza convênio com DAEE

ALESSIO VENTURELLI

DA REDAÇÃO

Em sessão extraordinária realizada no final da tarde de ontem, a Câmara de Guarujá aprovou projeto de lei específico que autoriza o Executivo Municipal a firmar convênio com o Departamento de Água e Energia Elétrica (DAEE). O contrato é para locação de maquinários destinados a serviços de macro e microdrenagem de canais e vias da Cidade.

A oferta desses equipamentos é parte do pacote de medidas de combate as enchentes na região, anunciado em março pela Secretaria Estadual de Energia e Recursos Hídricos.

A votação da matéria teve que ser realizada às pressas, ainda durante o período de recesso parlamentar, pois o prazo para a oficialização do termo de parceria - já sacramentada em outros quatro municípios da Baixada Santista - vence amanhã. O que significa que a prefeita Maria Antonieta de Brito (PMDB) tem menos de 48 horas para sancionar a lei e assinar o convênio com o órgão estadual. Caso contrário, Guarujá poderá ficar sem esse suporte técnico para o verão.

Ciente dessa situação, o secretário municipal de Planejamento e Gestão Financeira, José Luiz Pedro, garantiu ontem que o convênio será assinado a tempo e explicou que a demora ocorrida se deu pelo fato de o DAEE exigir a homologação de uma lei própria como garantia jurídica para a formalização da parceria. "Houve esse atraso, porque nós tínhamos mandado uma lei geral para o DAEE, e não uma lei específica, como eles queriam", justificou o secretário.

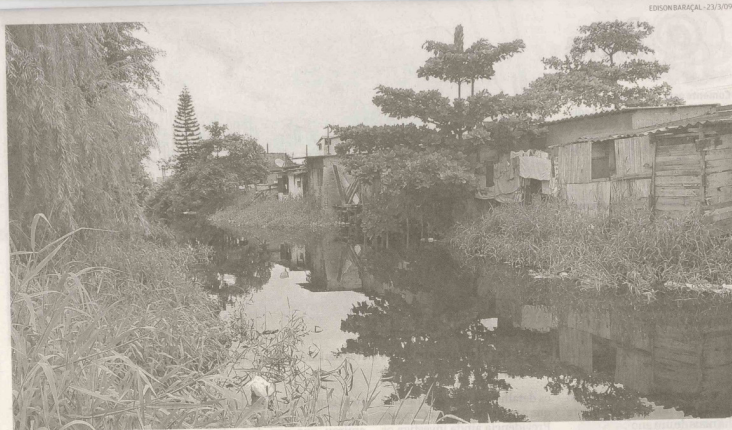

O Rio Acaraú, em Guarujá, é um dos que deve receber equipamento do DAEE para ajudar a desassoreá-lo e evitar enchentes no futuro

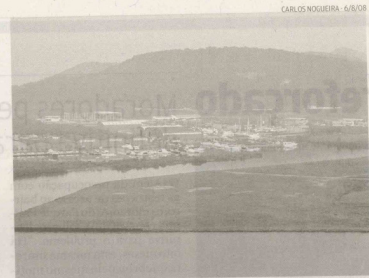

Área do Complexo Industrial Naval de Guarujá (Cing) será beneficiada



José Pedro diz que dará tempo

De acordo com ele, todo o maquinário fornecido pelo órgão estadual será distribuído entre as oito administrações regionais que a Prefeitura mantém pela Cidade. Essas, por sua vez, estabelecerão os cronogramas de serviços a serem executados em suas respectivas áreas de atuação.

"Basicamente, serão serviços de desentupimento de bueiros e desassoreamento de córregos", disse o secretário. Ele acrescentou que o custo para a locação dos equipamentos está orçado em cerca de R\$ 500 mil.

O secretário não soube especificar os bairros onde os serviços de combate a enchentes

## Saiba mais

De acordo com o setor de comunicação do DAEE, o órgão mantém um parque de máquinas pesadas e veículos de apoio com mais de 200 unidades, composto por drag-lines, escavadeiras hidráulicas, pás carregadeiras, tratores de lâmina, retroescavadeiras, motoniveladoras, combolos, carretas e caminhões basculantes. Esses equipamentos, segundo foi informado, são locados por meio de parcerias com os municípios, para a execução de serviços relacionados a recursos hídricos; entre eles, o de limpeza, desassoreamento, retificação e canalização de rios e córregos, como é o caso de Guarujá. O órgão destaca ainda que esse tipo de parceria tem possibilitado uma redução de custos nos serviços e obras executadas, além do parcelamento dos recursos desembolsados pelas administrações municipais.

## PARQUE PRAIA

ficarão concentrados. No entanto, A Tribuna apurou que os locais considerados mais críticos para a Prefeitura são os canais dos bairros Santo Antônio e Pernambuco, canais do Complexo Industrial Naval de Guarujá (Cing), canais do loteamento do Parque Enseada e entorno, canal do Tejerba, desembocadura do Rio Acaraú, trechos dos rios Santo Amaro e Crumaú, parte dos rios do Peixe e do Meio e prolongamento do Canal da Avenida Dom Pedro.



**GRANÉIS.** Teag continuará explorando a instalação por mais seis meses. Docas prepara licitação para novo arrendamento da área

# Codesp prorroga contrato para operação do terminal da Cargill

Clipping Diário

SAMUEL RODRIGUES  
DA REDAÇÃO

A Codesp prorrogou por seis meses o contrato temporário da empresa Terminal de Exportação de Açúcar de Guarujá (Teag) para exploração do antigo terminal de granéis sólidos da Cargill Agrícola S.A. na Margem Esquerda (Guarujá) do Porto de Santos. O extrato de contrato com a determinação começou a vigorar em 23 de julho passado e foi publicado no Diário Oficial da União da última segunda-feira.

A medida é um paliativo para que a área de 48,2 mil metros quadrados continue operante até a conclusão do processo licitatório para escolha de um novo arrendatário. O terminal é considerado um dos mais eficientes do Brasil para escoamento de grãos e foi operado pela Cargill por 23 anos, até o final de janeiro último. Desde então, é administrado pelo Teag, seu "irmão

siamês" no Porto – ambos dividem quase a totalidade das instalações físicas, como se fossem um só terminal, mas com dois contratos de arrendamento.

Na prática, contudo, a área continua sob controle da multinacional americana, uma vez que ela detém 50% das ações do Teag. A outra metade da sociedade pertence ao Grupo Crystalsev, terceiro maior do setor sucroalcooleiro no País.

A Codesp informou ontem, por meio de sua assessoria de imprensa, que pretende concluir a licitação antes que expire o novo prazo. A mesma previsão foi dada pela Autoridade Portuária no dia da assinatura do primeiro contrato de seis meses. O prazo não foi cumprido.

O acordo temporário poderá ser interrompido quando a Companhia Docas julgar necessário – no término do certame licitatório, por exemplo.



Instalação da Cargill fica entre a Favela de Conceiçãozinha e o Teag

## Terreno

**48,2**  
mil

metros quadrados é a área da antiga instalação marítima da Cargill

O estudo de viabilidade econômica para o novo arrendamento foi analisado pela Agência Nacional de Transportes Aquaviários (Antaq) e devolvido à Codesp há dez dias. No último dia 21, o documento foi enviado ao Tribunal de Contas da União, que deverá emitir um parecer em 30 dias.

Após este prazo, a Docas iniciará a licitação, nos mesmos moldes do processo de concorrência aberto para o arrendamento do Terminal de Exporta-

ção de Veículos (TEV) do Porto. Ou seja: inicialmente, serão abertos os envelopes para divulgação das propostas. Só a empresa que oferecer o melhor preço terá sua habilitação técnica avaliada. O objetivo da inversão de fases, segundo a estatal, é agilizar o processo.

A cessão da operação do terminal da Cargill ao Teag ocorreu por meio de uma resolução do Conselho de Autoridade Portuária (CAP) de Santos. Em reunião realizada em 29 de janeiro último, o órgão decidiu que a medida era necessária devido a uma liminar obtida pelo Teag para que suas atividades não fossem interrompidas por questões contratuais.

Além disso, entraram em jogo a necessidade de escoamento anual de 3 milhões de toneladas de alimentos e o iminente início do escoamento de grãos da safra 2009.



## Senhor editor,

### **Dia mundial de enfermagem**

Essa homenagem é dedicada à enfermeira Olgalice. Uma súbita dor, traiçoeira feito vendaval, surpreende-nos. Um pensamento de que o mundo pode ter acabado. Pode ser um aviso do nosso frágil organismo, alertando-nos sobre maiores cuidados. Uma rápida corrida contra o tempo, estamos nós em qualquer meio de transporte. Driblando obstáculos estamos no pronto socorro, curiosos por saber sobre o ocorrido. Quem nos atende de braços abertos, feito mãe que protege seu filho é a equipe de enfermagem. Sempre pronta a nos confortar, nos sentimos salvaguardados. Nos dá os primeiros cuidados dedicados, para, em seguida, sermos examinados pelo médico. Às vezes, chegamos ao cúmulo de acharmos que uma equipe de enfermagem é culpada por faltar medicamentos ou pela demora no atendimento, o que é pura irresponsabilidade do poder público. A enfermagem significa que nunca estaremos desamparados. Haverá sempre uma Ana Nery em nossas vidas. Uma baiana hospitaleira, é a primeira doutora em enfermagem que, com tanto zelo, honrou a profissão. Ficamos tristes por saber que os mandatários de cargos públicos não dão importância para estes profissionais. Parabéns à todos os profissionais de enfermagem. Que possamos comemorar sempre o dia da enfermagem.

**João Silvino, Santa Rosa, Guarujá**



# BAIXADA TERÁ ARLINDO

**No próximo dia 8, Arlindo Cruz vai fazer shows em Santos e em Vicente de Carvalho**

O cantor e compositor Arlindo Cruz comanda o samba no próximo dia 8, na quadra da escola de samba União Imperial e na Sociedade Esportiva Itapema, em Vicente de Carvalho.

Também agitam as noites Dom Benê e Banda Sue (em Santos e Guarujá), Edu e Banda Crioulo (em

Santos) e Grupo Atração (no Guarujá).

Para a União, os ingressos antecipados custam R\$ 15,00. Já para a Socia, eles saem R\$ 10,00. Sócios em dia com a mensalidade do clube, e seus dependentes, não pagam. Preços sujeitos a alteração.

A quadra da União fica na Rua São Judas Tadeu, 24, Marapé, Santos. Infor-

DIVULGAÇÃO



O artista é um dos principais nomes do estilo musical

mações sobre postos de venda pelo tel. 7804-8205 (id. 44\*3664). Já a Socia

fica na Rua Padre Anchieta, 76, Vila Alice, tel. 3352-2187.



## JOVEM FOI MORTA QUANDO SAÍA DO TRABALHO

O crime aconteceu por volta das 22h15 de quinta-feira, quando a jovem saía da padaria onde trabalhava, na Rua José Sanches Ferrari, em Vicente de Carvalho2.

Um homem em uma moto Honda Titan vermelha sem placa atirou cinco vezes na vítima.

Testemunhas informaram a Polícia Militar que o marginal havia seguido pela Rodovia Manoel Hippolyto do Rego (Rio-Santos), sentido Guarujá.

Conduzida por Valdemir Expedito de Andrade, a moto foi localizada na altura do Caruara, em Santos. Ele não levava arma.

Encaminhado à Delegacia Sede, o suspeito declarou que minutos antes do crime, havia emprestado sua moto ao suposto autor e o veículo foi devolvido na rodovia, próximo ao lixão, a dois quilômetros da padaria. Ele alegou que não conhecia a vítima e não sabia dos tiros.





## **Mostra**

Seguê até o dia 2 de agosto, das 16 às 22h, a mostra histórica da evolução do ônibus, no Shopping Ferry Boat's Plaza, à Praça das Nações Unidas, s/nº, Vila Lígia, em Guarujá. A entrada é gratuita.